ADESTE FIDELES

John Francis Wade 1711-1786 Satz: Christine Guy 2002

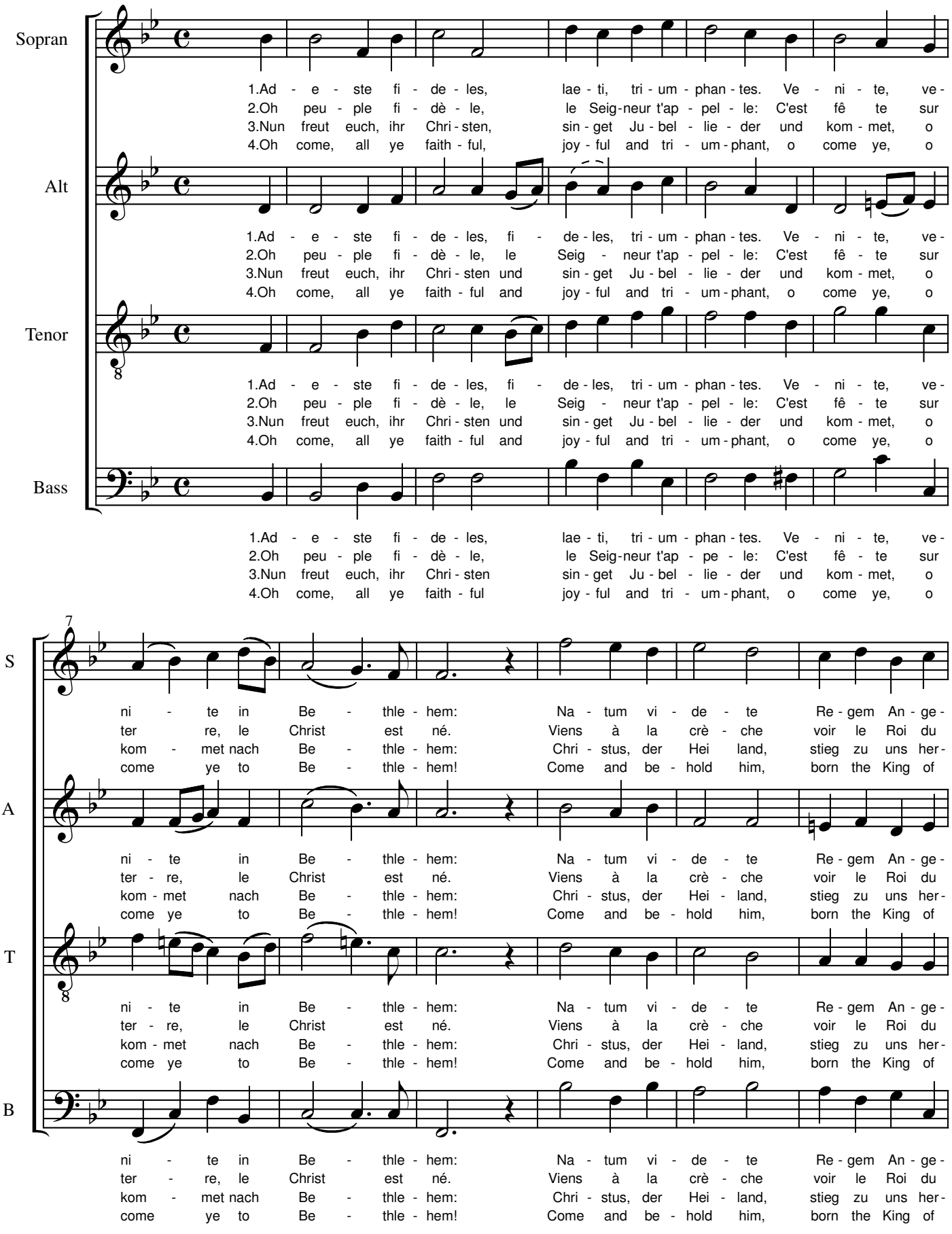

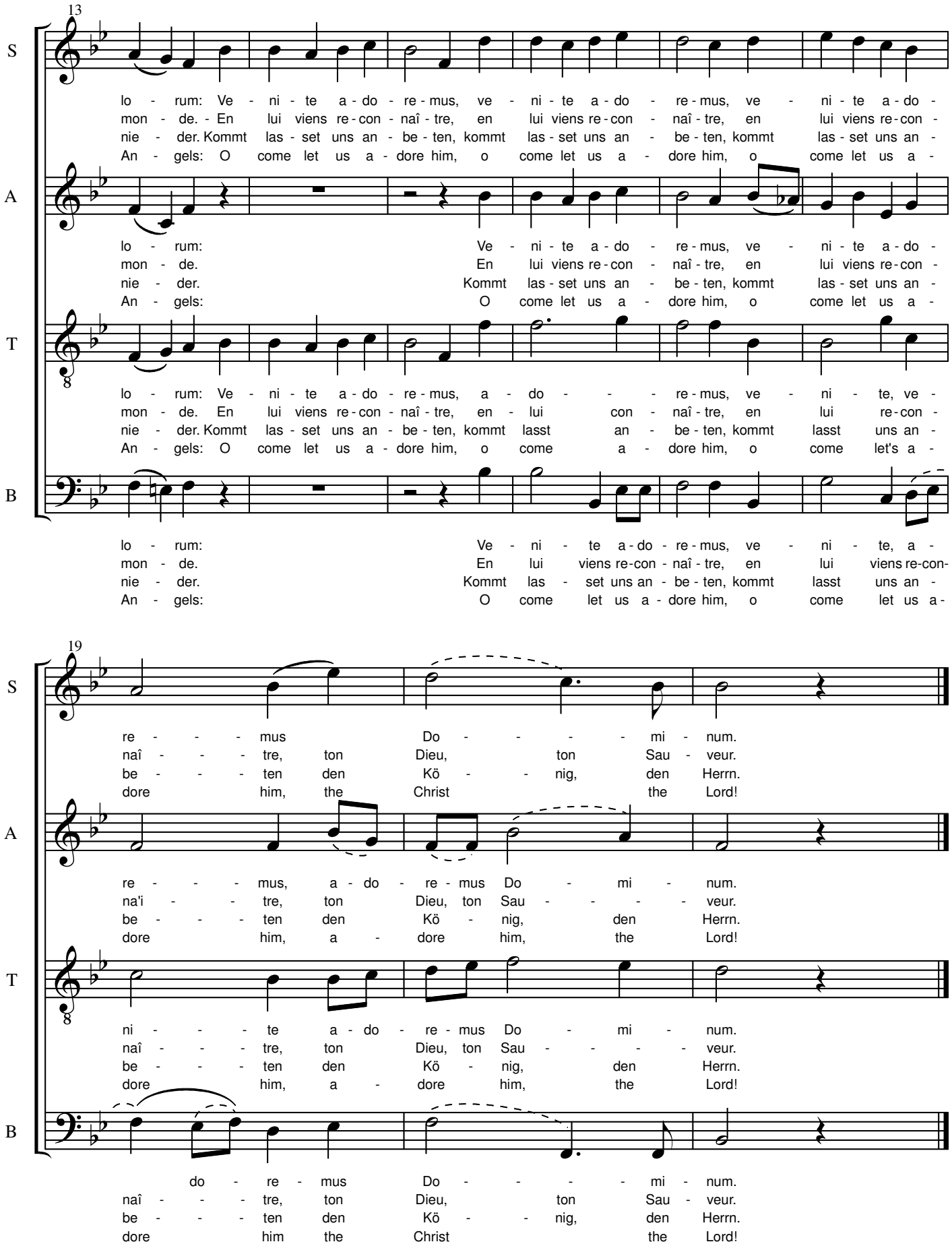
13
S
A
T
B
lo - rum: Ve - ni - te a - do - re - mus, ve - ni - te a - do - re - mus, ve - ni - te a - do -
mon - de. - En lui viens re - con - naî - tre, en lui viens re - con - naî - tre, en lui viens re - con -
nie - der. Kommt las - set uns an - be - ten, kommt las - set uns an - be - ten, kommt las - set uns an -
An - gels: O come let us a - dore him, o come let us a - dore him, o come let us a -
lo - rum: Ve - ni - te a - do - re - mus, ve - ni - te a - do -
mon - de. En lui viens re - con - naî - tre, en lui viens re - con -
nie - der. Kommt las - set uns an - be - ten, kommt las - set uns an -
An - gels: O come let us a - dore him, o come let us a -
lo - rum: Ve - ni - te a - do - re - mus, a - do - re - mus, ve - ni - te, ve -
mon - de. En lui viens re - con - naî - tre, en - lui con - naî - tre, en lui re - con -
nie - der. Kommt las - set uns an - be - ten, kommt lasst an - be - ten, kommt lasst uns an -
An - gels: O come let us a - dore him, o come a - dore him, o come let's a -
lo - rum: Ve - ni - te a - do - re - mus, ve - ni - te, a -
mon - de. En lui viens re - con - naî - tre, en lui viens re - con -
nie - der. Kommt las - set uns an - be - ten, kommt lasst uns an -
An - gels: O come let us a - dore him, o come let us a -
19
S
A
T
B
re - - - mus Do - - - - mi - num.
naî - - - tre, ton Dieu, ton Sau - veur.
be - - - ten den Kö - - nig, den Herrn.
dore him, the Christ the Lord!
re - - - mus, a - do - re - mus Do - mi - num.
na'i - - tre, ton Dieu, ton Sau - - - - veur.
be - - - ten den Kö - nig, den Herrn.
dore him, a - dore him, the Lord!
ni - - - te a - do - re - mus Do - mi - num.
naî - - - tre, ton Dieu, ton Sau - - - - veur.
be - - - ten den Kö - nig, den Herrn.
dore him, a - dore him, the Lord!
do - re - mus Do - - - - mi - num.
naî - - - tre, ton Dieu, ton Sau - veur.
be - - - ten den Kö - - nig, den Herrn.
dore him the Christ the Lord!