Halleluja aus **Navidad Criolla** - Carlos Alberto Irigaray

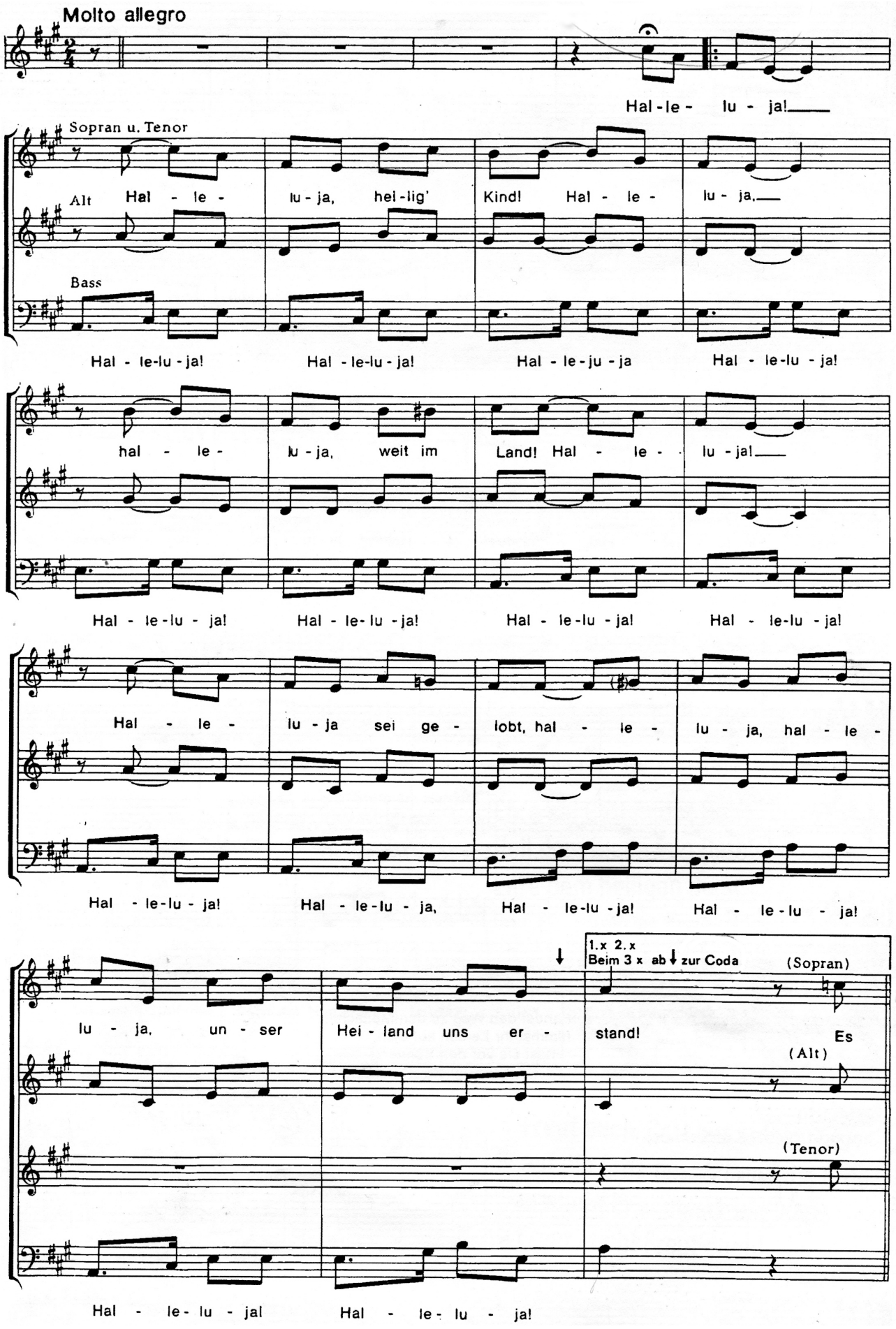

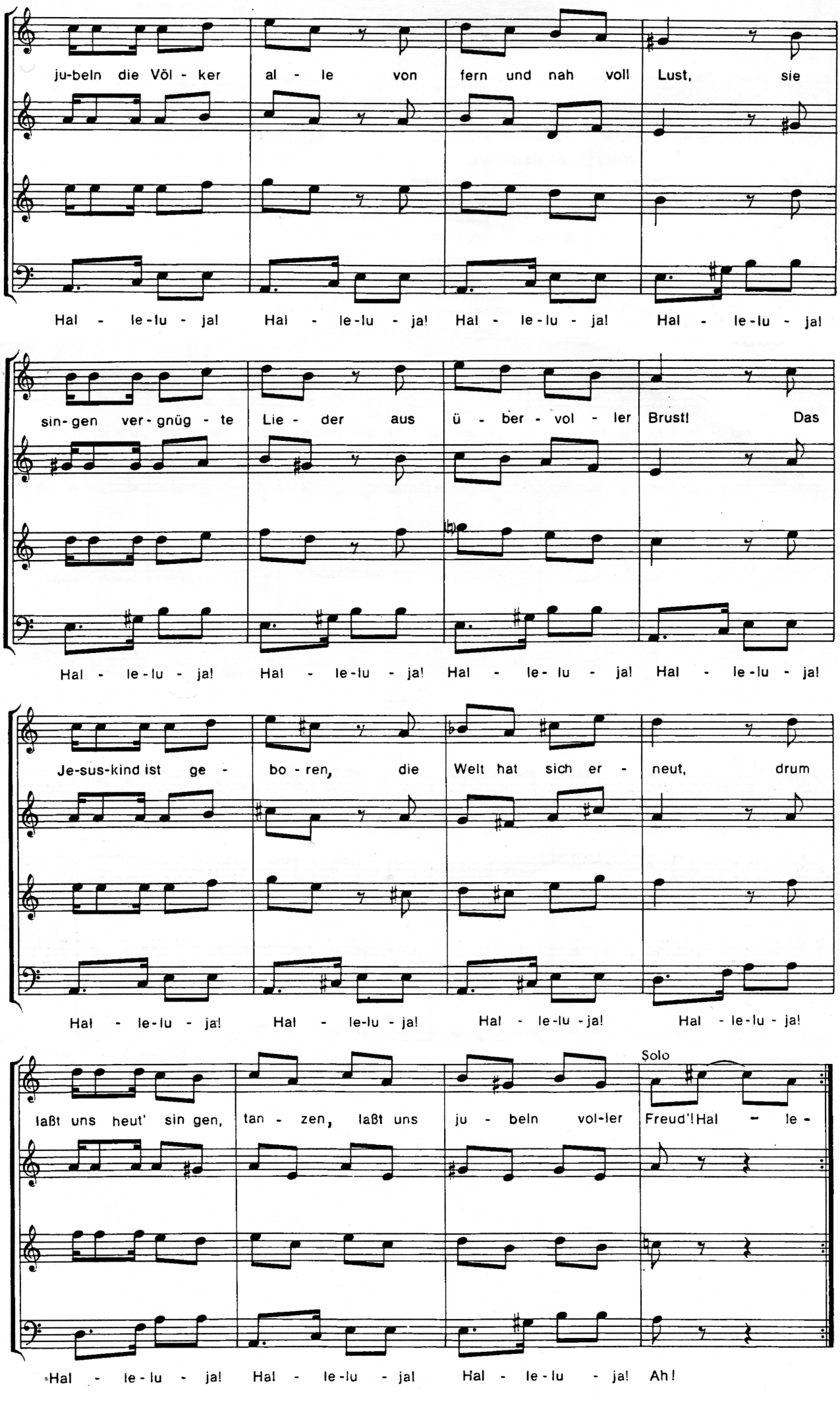
ju-beln die Völ - ker al - le von fern und nah voll Lust, sie
Hal - le-lu - ja! Hal - le-lu - ja! Hal - le-lu - ja! Hal - le-lu - ja!
sin-gen ver-gnüg - te Lie - der aus ü - ber - vol - ler Brust! Das
Hal - le-lu - ja! Hal - le-lu - ja! Hal - le-lu - ja! Hal - le-lu - ja!
Je-sus-kind ist ge - bo - ren, die Welt hat sich er - neut, drum
Hal - le-lu - ja! Hal - le-lu - ja! Hal - le-lu - ja! Hal - le-lu - ja!
Solo
laßt uns heut' sin gen, tan - zen, laßt uns ju - beln vol-ler Freud'! Hal - le -
Hal - le-lu - ja! Hal - le-lu - ja! Hal - le-lu - ja! Ah!

CODA

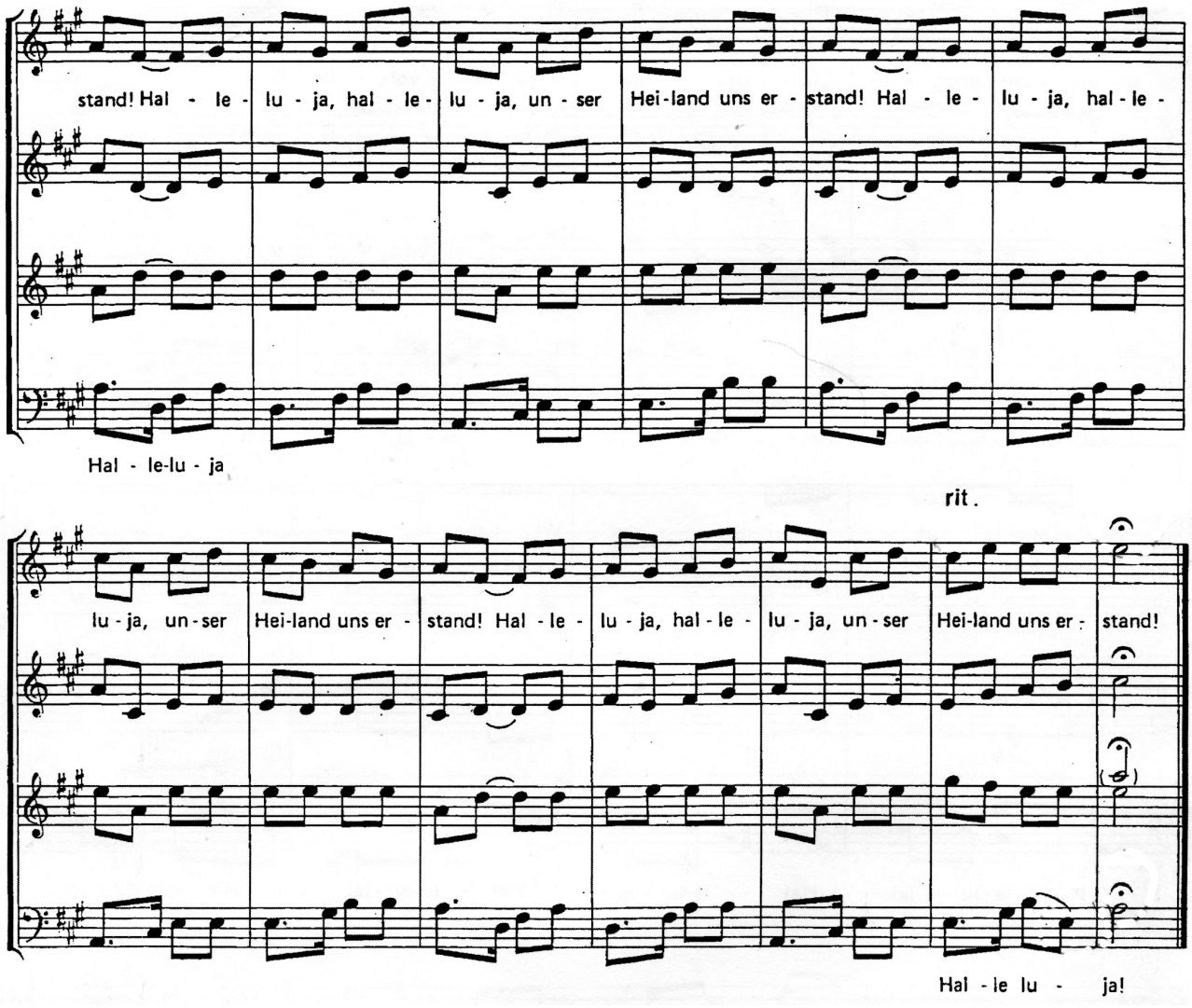
stand! Hal - le - lu - ja, hal - le - lu - ja, un - ser Hei-land uns er - stand! Hal - le - lu - ja, hal - le -
Hal - le-lu - ja
rit.
lu - ja, un - ser Hei-land uns er - stand! Hal - le - lu - ja, hal - le - lu - ja, un - ser Hei-land uns er - stand!
Hal - le lu - ja!